

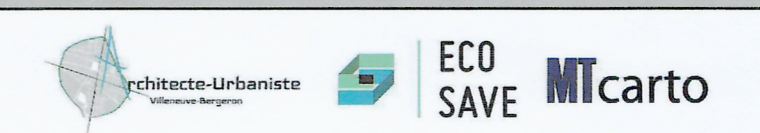

phase administrative	DEPARTEMENT DE LA HAUTE-VIENNE								
* avant projet	 COMMUNAUTÉ DE COMMUNES DU VAL DE VIENNE								
* projet arrêté									
* document soumis à enquête publique									
* document approuvé			Commune	Bosmie-l'Aiguille					
REVISION N°2	BE mandataire : VILLENELVE-BERGERON - Architecte D.P.L.G. - Urbaniste S.F.U. 87400 SAINT PIERRE TAURIGNON tel : 05 55 39 60 61								
									
<h1>REGLEMENT</h1> <h2>DOCUMENTS GRAPHIQUES</h2>									
									
<table border="1"> <tr> <td>Pièce n°</td> <td rowspan="2" style="font-size: 2em; font-weight: bold;">P.L.U.i</td> </tr> <tr> <td>3b-C</td> </tr> <tr> <td>Echelle 1/5000</td> <td>PLAN LOCAL D'URBANISME INTERCOMMUNAL</td> </tr> <tr> <td>juin 2022</td> <td></td> </tr> </table>			Pièce n°	P.L.U.i	3b-C	Echelle 1/5000	PLAN LOCAL D'URBANISME INTERCOMMUNAL	juin 2022	
Pièce n°	P.L.U.i								
3b-C									
Echelle 1/5000	PLAN LOCAL D'URBANISME INTERCOMMUNAL								
juin 2022									



Légende

Fond cadastral 01/2022	Zonage	Prescriptions ponctuelles
Limites communales	Ua3	Elément de patrimoine à préserver
Limites parcellaires	Ub	Point de vue remarquable
Bâti	Uc	Prescriptions linéaires
Cimetière	Ud	Elément paysager protégé (haies)
	Ue	Chemins
	Uv	Allée plantée
	Ux	Prescriptions surfaciques
	1AUb	Emplacement Réservé
	1AUc	Espace Boisé Classé
	2AU	Parc Arboré
	A	Informations
	N	Recul le long des voies classées à grande circulation (75 m)
	Nj	Périmètre affecté par le bruit au voisinage d'infrastructure de transport terrestre
	Ni	
	Nx	

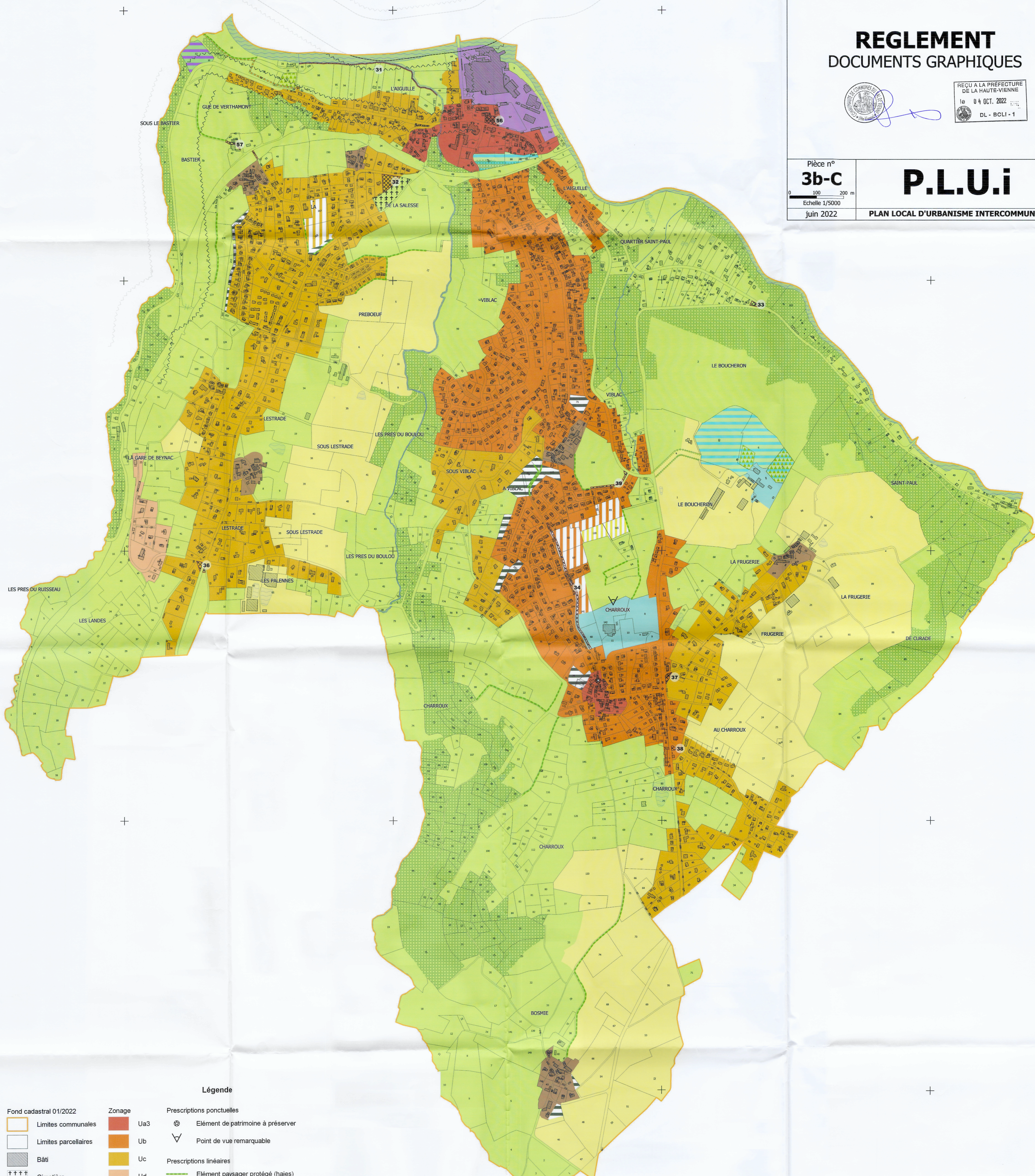